

Прием для оказания медицинских услуг: что взять с собой на прием и куда приходить



Thank you to Catholic Charities, Arizona State University School of Social Work, Dignity Health, and International Rescue Committee who donated this material for adaptation and translation. These materials have been approved by the Minnesota Center of Excellence in Newcomer Health.



СЛЕДУЮЩИЙ ПРИЕМ К ВРАЧУ

Дата: _____ Время: _____

Адрес: _____

Номер телефона: _____

Агентство по расселению: _____

Социальный куратор: _____

Номер телефона: _____



Контактная информация по транспортному обеспечению:

СЛЕДУЮЩИЙ ПРИЕМ К ВРАЧУ

Дата: _____ Время: _____

Адрес: _____

Номер телефона: _____

Агентство по расселению: _____

Социальный куратор: _____

Номер телефона: _____



Контактная информация по транспортному обеспечению:

Возьмите с собой на прием к врачу

Лекарства



Карту профилактических прививок/синюю карту

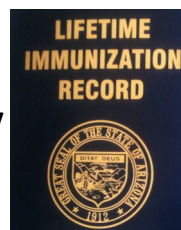

Зарубежное медицинское заключение (при наличии)

Карточку медицинского страхования



Удостоверение личности

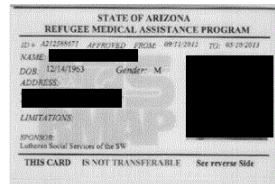
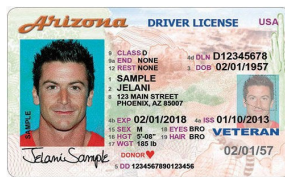

Мои обязанности

- ✓ Являться на все приемы к врачу
- ✓ Приходить за 15 минут до начала приема
- ✓ Отменить прием к врачу за 24 часа, если я не могу прийти
- ✓ Сохранять всю медицинскую документацию 
- ✓ Заказать такси за 3 дня

Мои права

- ✓ Услуги устного переводчика
-
- ✓ Запросить врача мужчину или женщину 
 - ✓ Защита личной информации и соблюдение конфиденциальности
 - ✓ ЗАДАВАТЬ ВОПРОСЫ 

Звонить 911

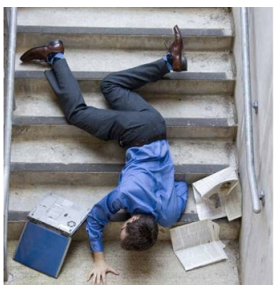

Человек потерял сознание.

Пункт срочной медицинской помощи



У вас повышенная температура в течение 2 дней или дольше.

Прием к врачу



Вам грустно и вы чувствуете отчаяние на протяжении многих дней.

Позаботьтесь об этом сами



У вас насморк или простуда.

Возможные ситуации

Мой врач

Имя и фамилия: _____

Адрес: _____

Номер телефона: _____

Ближайшая больница...

Название: _____

Адрес: _____

Ближайший пункт срочно медицинской помощи ...

Название: _____

Адрес: _____



У человека эпилептический припадок.



Вы сломали кость.



Вас тошнит на протяжении многих дней.



У вас немного болит голова.

Совет: Примите обезболивающее.



У вас болит в груди или в области сердца. У вас онемела левая рука. Вы не можете дышать.



У вас очень болит ухо или голова в течение многих дней.

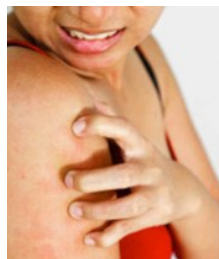

У вас небольшая сыпь, которая не проходит.



Вы несильно порезались.

Совет: Наложите пластырь.

