

Візит до медичного закладу: що взяти на прийом і куди піти



Thank you to Catholic Charities, Arizona State University School of Social Work, Dignity Health, and International Rescue Committee who donated this material for adaptation and translation. These materials have been approved by the Minnesota Center of Excellence in Newcomer Health.



НАСТУПНИЙ ПРИЙОМ У ЛІКАРЯ

Дата: _____ Час: _____

Адреса: _____

Номер телефону: _____

Агентство з переселення: _____

Куратор: _____

Номер телефону: _____



Контакт щодо транспортування:

НАСТУПНИЙ ПРИЙОМ У ЛІКАРЯ

Дата: _____ Час: _____

Адреса: _____

Номер телефону: _____

Агентство з переселення: _____

Куратор: _____

Номер телефону: _____



Контакт щодо транспортування:

Взяти з собою на прийом

Ліки



Картка щеплень/ «синя книжка»

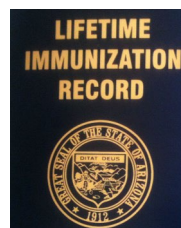

Медична картка з країни походження (якщо є)

Страхова картка



Посвідчення особи



Мої обов'язки

- ✓ Ходити на всі прийоми
- ✓ Приходити за 15 хвилин до прийому
- ✓ Скасовувати прийоми за 24 години, якщо немає змоги прийти
- ✓ Зберігати всі медичні звіти 
- ✓ Викликати таксі за 3 дні заздалегідь

Мої права

- ✓ Усний переклад 
- ✓ Вибір лікаря-жінки або лікаря-чоловіка 
- ✓ Конфіденційність і захист особистих даних 
- ✓ СТАВТЕ ЗАПИТАННЯ

Телефонуйте 911

Невідкладна допомога

Прийом у лікаря

Подбайте про це самостійно

Медичні сценарії англійською

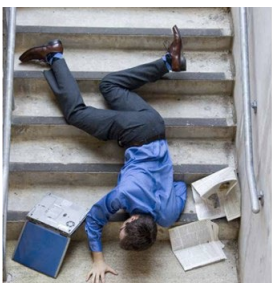

Людина непритомна.



У вас температура протягом 2 днів і довше.



Ви відчуваєте сум і безнадію протягом багатьох днів.



У вас нежить або застуда.

Мій лікар

Ім'я, прізвище: _____

Адреса: _____

Номер телефону: _____



У людини судома.



Ви зламали кістку.



Вас нудить декілька днів.



У вас несильний головний біль.
Рішення: Прийміть знеболююче.

Найближча лікарня
до мого дому

Назва: _____

Адреса: _____



Біль у грудях або серці. Ліва рука оніміла. Ви не можете дихати.



У вас сильний вушний або головний біль протягом багатьох днів.

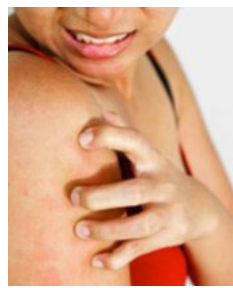

У вас невеликий висип, який не зникає.



У вас невеликий поріз.
Рішення: Накладіть пластир.

Найближча швидка
до мого дому

Назва: _____

Адреса: _____

